ORGANIGRAMMA di BIM Gestione Servizi Pubblici SpA

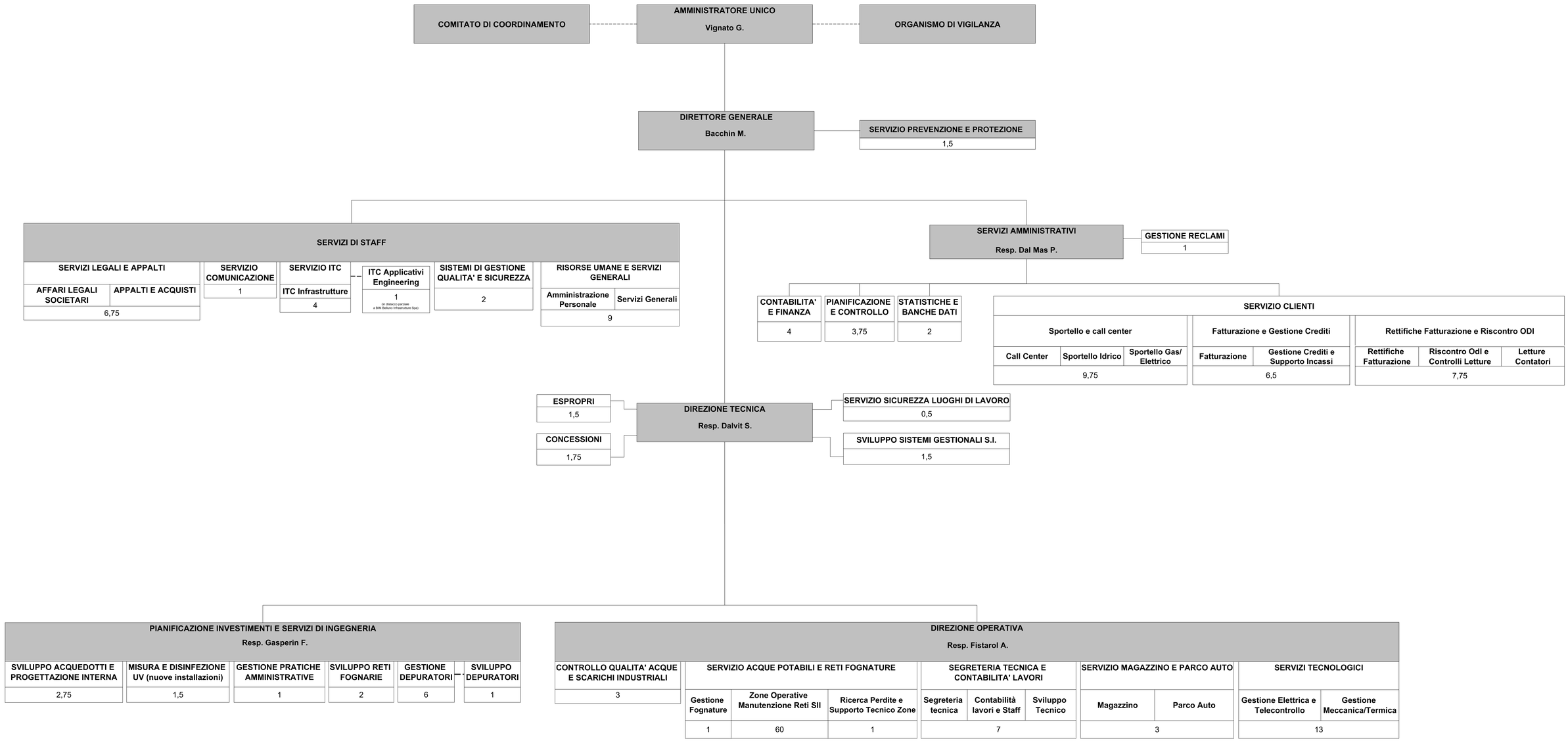

Nota: Il numero di risorse è espresso in Unità Medie (n° dipendenti rapportato ad unità a tempo pieno)

Aggiornamento Gennaio 2020